



**La gestione del sito estrattivo:
dalle tecniche di preservazione
di cresta, alla GBR orizzontale e
verticale, al posizionamento implantare
protesicamente guidato.**

Il ripristino del fenotipo perimplantare come guida del protocollo chirurgico ricostruttivo.



**Studio dottor
Filippo Tomarelli**

Via Ermete Novelli, 1
Roma



2022

12-13 settembre

relatori

**prof. Massimo Simion
dr. Filippo Tomarelli**

9.00 Benvenuto e presentazione corso

9.15 Parte teorica

- La guarigione e le modifiche dell'alveolo post estrattivo rispetto all'ideale fenotipo perimplantare
- La programmazione digitale chirurgico-protetica in fase diagnostica e terapeutica
- Come gestire gli impianti post estrattivi immediati tipo 1 per mantenere i volumi ossei e gengivali ideali: tecniche chirurgiche e protesiche a disposizione per ottenere l'estetica ideale, il ruolo del design implantare, dei biomateriali e del provvisorio

14.30 Live surgery

- Posizionamento implantare in chirurgia guidata e gestione volumi ossei e gengivali

18.30 Fine lavori

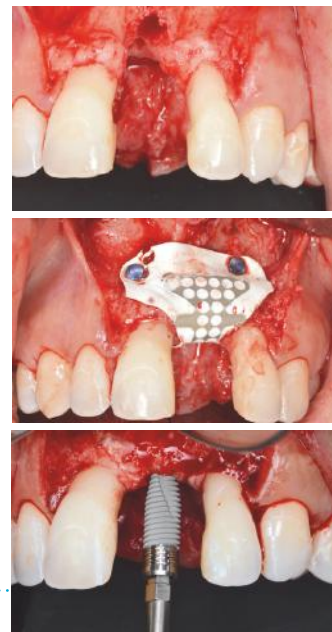

9.00 Parte teorica

Rigenerazione guidata del tessuto osseo:

- principi biologici
- membrane riassorbibili e non riassorbibili
- materiali da innesto: autologo, alloplastico, eterologo
innesti in blocco ed innesti particolari
- tecniche chirurgiche: approccio simultaneo ed in due fasi
- trattamento di deiscenze e fenestrazioni implantari
incremento orizzontale dell'osso alveolare: con membrane riassorbibili, con membrane non riassorbibili rinforzate al titanio;
incremento verticale dell'osso alveolare: con membrane non riassorbibili rinforzate al titanio

14.30 Live surgery

- La gestione del sito post estrattivo negli impianti tipo 2 e 3; ridge preservation, augmentation, socket seal: i materiali d'innesto autogeni e xenogenici

18.30 Fine lavori

I partecipanti, previo accordo e analisi del caso con il relatore, potranno portare un proprio paziente.



prof. Massimo Simion

Laurea in medicina e chirurgia all'Università di Milano nel 1979. Specializzazione in odontoiatria e protesi dentaria nella stessa Università nel 1981. Professore associato e direttore del reparto di parodontologia della clinica odontoiatrica dell'Università di Milano. Membro del board della European Association for Osseointegration (EAO) dal 1998 al 2005, Presidente della EAO dal 2001 al 2003 e immediate past-president per gli anni 2004/2005. Membro del Council della EAO 2005/2011. Fondatore della Società Italiana di Osteointegrazione. Socio attivo e vice-presidente della Società Italiana di Parodontologia (SidP) per gli anni 2003/2005. Referee of the International Journal of Periodontics and Restorative Dentistry, Clinical Oral Implant Research. Presidente eletto dell'Italian Academy of Osseointegration (IAO). Ha pubblicato numerosi articoli su riviste scientifiche ed è relatore di livello internazionale sull'argomento parodontologia, osteointegrazione e rigenerazione ossea.

dr. Filippo Tomarelli

Laureato nel 1997 con lode in odontoiatria e protesi dentaria presso l'Università degli Studi di Roma "La Sapienza", si è perfezionato nel 2000 in implantologia orale presso lo stesso ateneo. Ha frequentato nel 1999 il Misch Implant Institute di Birmingham (Michigan), e dal 1997 numerosi corsi di aggiornamento in Italia e all'Estero in tema di chirurgia parodontale e implantare nonché di estetica su denti naturali e impianti. Docente dal 2004 in vari corsi di implantologia privati e universitari, tra cui nel 2016 al corso di aggiornamento universitario di implantoprotesi presso l'Università degli Studi G. D'Annunzio di Chieti-Pescara e presso l'Università degli Studi di Bologna. Relatore e autore di pubblicazioni scientifiche in campo chirurgico-implantare. Socio attivo dell'Italian Academy of Osseointegration (IAO) e parte dell'Education Group. Socio attivo della Digital Implant Restorative Academy (DI&RA) in cui è Tesoriere per il biennio 2020-2021. Membro del gruppo SIRIO Roma, del Massironi Study Club e dell'ICC. Svolge la propria attività presso il suo studio di Roma occupandosi di parodontologia, implantologia e protesi.



Scopri il programma formativo
teorico-pratico completo
sul nuovo sito:

www.iess.dental

Informazioni e iscrizioni

Quota di iscrizione: 790 € +iva

Direttore scientifico culturale

Michele Franzese
michelefranzese@iess.dental · T +39 334 6289697

Per iscrizioni

Chiara Passone
chiarapassone@iess.dental · T +39 0432 669191

